

	17.11.2025 - 29.12.2025	30.12.2025 - 10.01.2026	11.01.2026 - 12.03.2026	13.03.2026 - 30.04.2026	01.05.2026 - 10.05.2026	11.05.2026 - 11.06.2026	12.06.2026 - 09.11.2026	10.11.2026 - 29.12.2026
Одноместное размещение	7600	12304	8080	9136	12304	9136	10192	8080
Взрослый основное место	5200	7552	5440	5968	7552	5968	6496	5440

4-х местный 1-но комнатный Стандарт

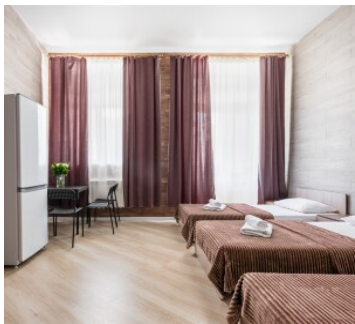

Четырехместный стандартный номер площадью 27 кв.м. На основные места предоставлены четыре односпальные кровати. В номере: вешалка, зеркало, прикроватные тумбочки, стол, стулья, шкаф, кондиционер, холодильник, телевизор, чайный набор посуды, электрочайник. Санузел с душем.

Доступные типы путевок:

Санаторно-курортная

	17.11.2025 - 29.12.2025	30.12.2025 - 10.01.2026	11.01.2026 - 12.03.2026	13.03.2026 - 30.04.2026	01.05.2026 - 10.05.2026	11.05.2026 - 11.06.2026	12.06.2026 - 09.11.2026	10.11.2026 - 29.12.2026
Одноместное размещение	9100	13510	9550	10540	13510	10540	11530	9550
Взрослый основное место	6850	9055	7075	7570	9055	7570	8065	7075
Взрослый дополнительное место	5600	6580	5700	5920	6580	5920	6140	5700

Оздоровительная полный пансион

	17.11.2025 - 29.12.2025	30.12.2025 - 10.01.2026	11.01.2026 - 12.03.2026	13.03.2026 - 30.04.2026	01.05.2026 - 10.05.2026	11.05.2026 - 11.06.2026	12.06.2026 - 09.11.2026	10.11.2026 - 29.12.2026
Одноместное размещение	8200	13492	8740	9928	13492	9928	11116	8740
Взрослый основное место	5500	8146	5770	6364	8146	6364	6958	5770
Взрослый дополнительное место	4000	5176	4120	4384	5176	4384	4648	4120

2-х местный 1-но комнатный Студия

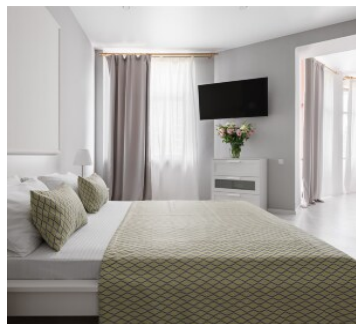

Двухместный номер студии площадью 38 кв.м. На основные места предоставлена двуспальная кровать. Возможно одно дополнительное место. В номере: вешалка, зеркало, прикроватные тумбочки, стол, стулья, шкаф, кондиционер, холодильник, телевизор, чайный набор посуды, электрочайник, стиральная машина. Санузел с душем.

Доступные типы путевок:

Санаторно-курортная

	17.11.2025 - 29.12.2025	30.12.2025 - 10.01.2026	11.01.2026 - 12.03.2026	13.03.2026 - 30.04.2026	01.05.2026 - 10.05.2026	11.05.2026 - 11.06.2026	12.06.2026 - 09.11.2026	10.11.2026 - 29.12.2026
Одноместное размещение	9600	14500	10100	11200	14500	11200	12300	10100
Взрослый основное место	7100	9550	7350	7900	9550	7900	8450	7350

	17.11.2025 - 29.12.2025	30.12.2025 - 10.01.2026	11.01.2026 - 12.03.2026	13.03.2026 - 30.04.2026	01.05.2026 - 10.05.2026	11.05.2026 - 11.06.2026	12.06.2026 - 09.11.2026	10.11.2026 - 29.12.2026
Взрослый дополнительное место	6600	6600	6600	6600	6600	6600	6600	6600

Оздоровительная полный пансион

	17.11.2025 - 29.12.2025	30.12.2025 - 10.01.2026	11.01.2026 - 12.03.2026	13.03.2026 - 30.04.2026	01.05.2026 - 10.05.2026	11.05.2026 - 11.06.2026	12.06.2026 - 09.11.2026	10.11.2026 - 29.12.2026
Одноместное размещение	8800	14680	9400	10720	14680	10720	12040	9400
Взрослый основное место	5800	8740	6100	6760	8740	6760	7420	6100
Взрослый дополнительное место	5200	5200	5200	5200	5200	5200	5200	5200

2-х местный 2-х комнатный ПК 65 кв.м.



Двухкомнатный улучшенный номер площадью 65 кв.м. На основные места предоставлена двуспальная кровать. Возможно два дополнительных места на диване. В номере: вешалка, зеркало, прикроватные тумбочки, стол, стулья, шкаф, кондиционер, кухня, холодильник, телевизор, чайный набор посуды, электрочайник, стиральная машина. Санузел с душем, также имеются туалетные принадлежности, тапочки, халат и фен.

Доступные типы путевок:

Санаторно-курортная

	17.11.2025 - 29.12.2025	30.12.2025 - 10.01.2026	11.01.2026 - 12.03.2026	13.03.2026 - 30.04.2026	01.05.2026 - 10.05.2026	11.05.2026 - 11.06.2026	12.06.2026 - 09.11.2026	10.11.2026 - 29.12.2026
Одноместное размещение	12600	20440	13400	15160	20440	15160	16920	13400
Взрослый основное место	8600	12520	9000	9880	12520	9880	10760	9000
Взрослый дополнительное место	5600	6580	5700	5920	6580	5920	6140	5700

Оздоровительная полный пансион

	17.11.2025 - 29.12.2025	30.12.2025 - 10.01.2026	11.01.2026 - 12.03.2026	13.03.2026 - 30.04.2026	01.05.2026 - 10.05.2026	11.05.2026 - 11.06.2026	12.06.2026 - 09.11.2026	10.11.2026 - 29.12.2026
Одноместное размещение	12400	21808	13360	15472	21808	15472	17584	13360
Взрослый основное место	7600	12304	8080	9136	12304	9136	10192	8080
Взрослый дополнительное место	4000	5176	4120	4384	5176	4384	4648	4120

2-х местный 2-х комнатный ПК 69 кв.м.

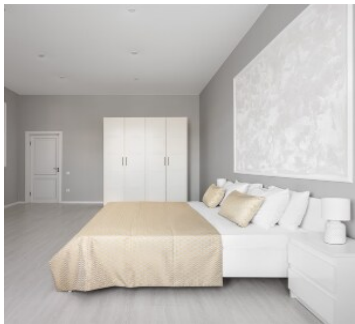

Двухкомнатный улучшенный номер площадью 69 кв.м., с террасой. На основные места предоставлена двуспальная кровать. Возможны три дополнительных места на диване. В номере: вешалка, зеркало, прикроватные тумбочки, стол, стулья, шкаф, кондиционер, кухня, холодильник, телевизор, чайный набор посуды, электрочайник, стиральная машина. Санузел с душем, также имеются туалетные принадлежности, тапочки, халат и фен.

Доступные типы путевок:**Санаторно-курортная**

	17.11.2025 - 29.12.2025	30.12.2025 - 10.01.2026	11.01.2026 - 12.03.2026	13.03.2026 - 30.04.2026	01.05.2026 - 10.05.2026	11.05.2026 - 11.06.2026	12.06.2026 - 09.11.2026	10.11.2026 - 29.12.2026
Одноместное размещение	12800	27020	19100	21080	27020	21080	23060	19100
Взрослый основное место	9100	13510	9550	10540	13510	10540	11530	9550
Взрослый дополнительное место	5600	6580	5700	5920	6580	5920	6140	5700

Оздоровительная полный пансион

	17.11.2025 - 29.12.2025	30.12.2025 - 10.01.2026	11.01.2026 - 12.03.2026	13.03.2026 - 30.04.2026	01.05.2026 - 10.05.2026	11.05.2026 - 11.06.2026	12.06.2026 - 09.11.2026	10.11.2026 - 29.12.2026
Одноместное размещение	16400	26984	17480	19856	26984	19856	19856	22232
Взрослый основное место	8200	13492	8740	9928	13492	9928	11116	8740
Взрослый дополнительное место	4000	5176	4120	4384	5176	4384	4648	4120

1-но местный 1-но комнатный Стандарт



Одноместный стандартный номер площадью 16 кв.м. На основное место предоставлена односпальная кровать. В номере: вешалка, зеркало, прикроватные тумбочки, стол, стулья, шкаф, кондиционер, мини-холодильник, телевизор, чайный набор посуды, электрочайник. Санузел с душем.

Доступные типы путевок:

Санаторно-курортная

	17.11.2025 - 29.12.2025	30.12.2025 - 10.01.2026	11.01.2026 - 12.03.2026	13.03.2026 - 30.04.2026	01.05.2026 - 10.05.2026	11.05.2026 - 11.06.2026	12.06.2026 - 09.11.2026	10.11.2026 - 29.12.2026
Одноместное размещение	8100	11530	8450	9220	11530	9220	9990	8450
Взрослый основное место	8100	11530	8450	9220	11530	9220	9990	8450

Оздоровительная полный пансион

	17.11.2025 - 29.12.2025	30.12.2025 - 10.01.2026	11.01.2026 - 12.03.2026	13.03.2026 - 30.04.2026	01.05.2026 - 10.05.2026	11.05.2026 - 11.06.2026	12.06.2026 - 09.11.2026	10.11.2026 - 29.12.2026
Одноместное размещение	7000	11116	7420	8344	11116	8344	9268	7420
Взрослый основное место	7000	11116	7420	8344	11116	8344	9268	7420

2-х местный 1-но комнатный Семейный



Двухместный стандартный номер площадью 25 кв.м. На основные места предоставлена двухспальная кровать. Возможно одно дополнительное место на кресло-кровать. В номере: вешалка, зеркало, прикроватные тумбочки, стол, стулья, шкаф, кондиционер, мини-холодильник, телевизор, чайный набор посуды, электрочайник. Санузел с душем.

Доступные типы путевок:

Санаторно-курортная

	17.11.2025 - 29.12.2025	30.12.2025 - 10.01.2026	11.01.2026 - 12.03.2026	13.03.2026 - 30.04.2026	01.05.2026 - 10.05.2026	11.05.2026 - 11.06.2026	12.06.2026 - 09.11.2026	10.11.2026 - 29.12.2026
Одноместное размещение	13700	18110	14150	15140	18110	15140	16130	14150
Взрослый основное место	6850	9055	7075	7570	9055	7570	8065	7075
Взрослый дополнительное место	5600	6580	5700	5920	6580	5920	6140	5700

Оздоровительная полный пансион

	17.11.2025 - 29.12.2025	30.12.2025 - 10.01.2026	11.01.2026 - 12.03.2026	13.03.2026 - 30.04.2026	01.05.2026 - 10.05.2026	11.05.2026 - 11.06.2026	12.06.2026 - 09.11.2026	10.11.2026 - 29.12.2026
Одноместное размещение	11000	16292	11540	12728	16292	12728	13916	11540
Взрослый основное место	5500	8146	5770	6364	8146	6364	6958	5770
Взрослый дополнительное место	4000	5176	4120	4384	5176	4384	4648	4120

2-х местный 1-но комнатный Студия с балконом



Двухместный номер студии площадью 35 кв.м., с балконом. На основные места предоставлена двуспальная кровать. Возможно одно дополнительное место. В номере: вешалка, зеркало, прикроватные тумбочки, стол, стулья, шкаф, кондиционер, микроволновка, холодильник, телевизор, чайный набор посуды, электрочайник, стиральная машина. Санузел с душем.

Доступные типы путевок:

Санаторно-курортная

	17.11.2025 - 29.12.2025	30.12.2025 - 10.01.2026	11.01.2026 - 12.03.2026	13.03.2026 - 30.04.2026	01.05.2026 - 10.05.2026	11.05.2026 - 11.06.2026	12.06.2026 - 09.11.2026	10.11.2026 - 29.12.2026
Одноместное размещение	10600	16480	11200	12520	16480	12520	13840	11200
Взрослый основное место	7600	10540	7900	8560	10540	8560	9220	7900
Взрослый дополнительное место	5600	6580	5700	5920	6580	5920	6140	5700

Оздоровительная полный пансион

	17.11.2025 - 29.12.2025	30.12.2025 - 10.01.2026	11.01.2026 - 12.03.2026	13.03.2026 - 30.04.2026	01.05.2026 - 10.05.2026	11.05.2026 - 11.06.2026	12.06.2026 - 09.11.2026	10.11.2026 - 29.12.2026
Одноместное размещение	10000	17056	10720	12304	17056	12304	13888	10720
Взрослый основное место	6400	9928	6760	7552	9928	7552	8344	6760

	17.11.2025 - 29.12.2025	30.12.2025 - 10.01.2026	11.01.2026 - 12.03.2026	13.03.2026 - 30.04.2026	01.05.2026 - 10.05.2026	11.05.2026 - 11.06.2026	12.06.2026 - 09.11.2026	10.11.2026 - 29.12.2026
Взрослый дополнительное место	4000	5176	4120	4384	5176	4384	4648	4120

2-х местный 2-х комнатный ПК 52 кв.м.

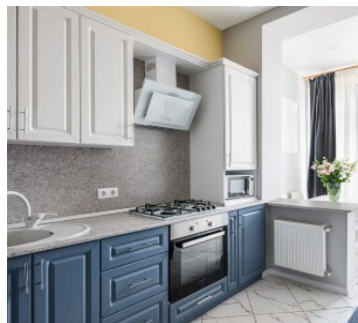

Двухкомнатный улучшенный номер площадью 52 кв.м., с террасой. На основные места предоставлена двуспальная кровать. Возможны четыре дополнительных места на диване. В номере: вешалка, зеркало, прикроватные тумбочки, стол, стулья, шкаф, кондиционер, кухня, холодильник, телевизор, чайный набор посуды, электрочайник, стиральная машина. Санузел с душем, также имеются туалетные принадлежности, тапочки, халат и фен.

Доступные типы путевок:

Санаторно-курортная

	17.11.2025 - 29.12.2025	30.12.2025 - 10.01.2026	11.01.2026 - 12.03.2026	13.03.2026 - 30.04.2026	01.05.2026 - 10.05.2026	11.05.2026 - 11.06.2026	12.06.2026 - 09.11.2026	10.11.2026 - 29.12.2026
Одноместное размещение	12600	20440	13400	15160	20440	15160	16920	13400
Взрослый основное место	8600	12520	9000	9880	12520	9880	10760	9000
Взрослый дополнительное место	5600	6580	5700	5920	6580	5920	6140	5700

Оздоровительная полный пансион

	17.11.2025 - 29.12.2025	30.12.2025 - 10.01.2026	11.01.2026 - 12.03.2026	13.03.2026 - 30.04.2026	01.05.2026 - 10.05.2026	11.05.2026 - 11.06.2026	12.06.2026 - 09.11.2026	10.11.2026 - 29.12.2026
Одноместное размещение	12400	21808	13360	15472	21808	15472	17584	13360
Взрослый основное место	7600	12304	8080	9136	12304	9136	10192	8080
Взрослый дополнительное место	4000	5176	4120	4384	5176	4384	4648	4120

**Рассчитать и забронировать путевку
можно по бесплатному телефону
8(800)2000-750**

Описание Санатория Вернисаж в Кисловодске

Санаторий "Вернисаж" - комфортабельный оздоровительный комплекс, расположенный в центральной части Кисловодска, в шаговой доступности от основных туристических объектов курорта. Рядом пешеходный бульвар с многочисленными памятниками истории и культуры, сувенирные лавки, магазины и кафе с широким ассортиментом блюд европейской и кавказской кухни, рынок и остановки общественного транспорта.

На территории здравницы имеется парковка для личного транспорта отдыхающих и детская площадка, в корпусе - меблированные номера класса "эконом" и "стандарт", апартаменты повышенной комфортности, роскошный пентхаус и люксы площадью более 100 кв.м. Часть комнат оборудована просторными террасами, в некоторых номерах предусмотрены фальш-окна.

Инфраструктура "Вернисажа" включает уютную столовую, одноименный ресторан и медицинский центр с многообразием бальнео- и физиотерапевтических процедур, а также диагностических манипуляций. Кроме того, при санатории работает гидротермальный комплекс с бассейном, банями и тренажерным залом, а в массажном кабинете гостей встречает опытный специалист, обладающий эффективными техниками расслабления и восстановления тонуса мышц.

Лечебный профиль

Медицинские программы:

- Формула здоровья
- Cardio
- Здоровые суставы Flex
- UpGrade Body
- Инсулинорезистентность

Лечебно-диагностическая база

Медицинские услуги:

- лабораторные исследования (клинические анализы крови и мочи, биохимические анализы крови)
- функциональная диагностика (ЭКГ, холтеровское мониторирование ЭКГ и АД, УЗИ, эхокардиография, доплеровское исследование, фиброгастродуоденоскопия)
- бальнеолечение (хвойные, хвойно-жемчужные, серные, антиоксидантные, нафталановые, ромашковые, лавандовые, валериановые, каштановые)

ванны, ванны с мелиссой, ванны "Кардио", "Тонус плюс", "Черный тмин", "Роза", "Солодка", "Антистресс")

- сухие углекислые ванны, искусственные углекислые ванны
- лечебные души (Шарко, циркулярный, веерный, дождевой, Шотландский, подводный душ-массаж)
- грязелечение
- аппаратная физиотерапия (ВЛОК, лазеротерапия, магнитотерапия, УЗТ-терапия, ударно-волновая терапия, механовакуумный массаж, УФО-терапия, фонофорез и др.)
- карбокситерапия
- массаж
- ингаляции
- ЛФК
- диетотерапия
- фитотерапия
- акватерапия
- термотерапия
- терренкур
- скандинавская ходьба
- климатолечение
- детокс-капсула

Приему ведут: терапевт, кардиолог, физиотерапевт.

Питание

Питание:

- "меню-заказ" в ресторане "Вернисаж" для санаторно-курортных путевок
- "шведский стол" в столовой санатория по путевкам без лечения

К услугам отдыхающих:

- лобби с фирменной чайной картой
 - собственная кондитерская
-

Бассейн

Бассейн: крытый с подогреваемой пресной водой.

Дети

Дети принимаются с любого возраста.

На территории оборудована детская площадка.

SPA-услуги

Спа-комплекс:

- джакузи
 - хаммам
 - сауна
 - тренажерный зал
 - спа-массажи, восстанавливающие процедуры по уходу за лицом, скрабирование, обертывания и многое другое
-

Расчетный час

Расчетный час: заезд после 14.00, выезд до 12.00

Услуги и сервис

К услугам отдыхающих:

