



Санаторий Дубрава Железноводск

2-х местный 1-но комнатный 2 категории



Двухместный стандартный номер, на основные места предоставлены две односпальные кровати. Возможно одно дополнительное место. В номере: зеркало, прикроватные тумбочки, стол, стулья, шкаф. Санузел с душем.

Доступные типы путевок:

Санаторно-курортная

	24.12.2025 - 28.12.2025	29.12.2025 - 11.01.2026	12.01.2026 - 15.03.2026	16.03.2026 - 11.05.2026	12.05.2026 - 30.08.2026	31.08.2026 - 15.11.2026	16.11.2026 - 15.12.2026	16.12.2026 - 27.12.2026	28.12.2026 - 03.01.2027
Одноместное размещение	6000	6400	6300	7600	7200	8200	6750	7550	6950
Взрослый основное место	4750	5150	4850	5850	5550	6300	5200	5800	5350
Взрослый дополнительное место	3050	3200	3500	3800	3700	3900	3400	3600	3450
Ребенок с 4 по 14 лет основное место	4300	4550	4350	5250	5150	5550	4700	5100	4800

	24.12.2025	29.12.2025	12.01.2026	16.03.2026	12.05.2026	31.08.2026	16.11.2026	16.12.2026	28.12.2026
	-	-	-	-	-	-	-	-	-
	28.12.2025	11.01.2026	15.03.2026	11.05.2026	30.08.2026	15.11.2026	15.12.2026	27.12.2026	03.01.2027
Ребенок с 4 по 14 лет дополнительное место	2750	2900	3150	3450	3350	3550	3050	3250	3100

Оздоровительная

	24.12.2025	29.12.2025	12.01.2026	16.03.2026	12.05.2026	31.08.2026	16.11.2026	16.12.2026	28.12.2026
	-	-	-	-	-	-	-	-	-
	28.12.2025	11.01.2026	15.03.2026	11.05.2026	30.08.2026	15.11.2026	15.12.2026	27.12.2026	03.01.2027
Одноместное размещение	5300	5700	5400	6700	6300	7300	5850	6650	6050
Взрослый основное место	4050	4450	3950	4950	4650	5400	4300	4900	4450
Взрослый дополнительное место	2350	2500	2600	2900	2800	3000	2500	2700	2550
Ребенок с 4 по 14 лет основное место	3600	3850	3450	4350	4250	4650	3800	4200	3900
Ребенок с 4 по 14 лет дополнительное место	2200	2400	2250	2550	2450	2650	2150	2350	2200

1-но местный 1-но комнатный 1 категории



Одноместный стандартный номер площадью 14 кв.м. На основные места предоставлена односпальная кровать. Возможно одно дополнительное место. В номере: зеркало, прикроватные тумбочки, стол, стулья, шкаф, кабельное телевидение, кондиционер, телевизор, холодильник. Санузел с душем, есть фен. Уборка номера - ежедневно, смена постельного белья - раз в 5 дней.

Доступные типы путевок:

Санаторно-курортная

	24.12.2025 -	29.12.2025 -	12.01.2026 -	16.03.2026 -	12.05.2026 -	31.08.2026 -	16.11.2026 -	16.12.2026 -	28.12.2026 -
	28.12.2025	11.01.2026	15.03.2026	11.05.2026	30.08.2026	15.11.2026	15.12.2026	27.12.2026	03.01.2027
Одноместное размещение	6850	7300	7000	8450	8050	8800	7600	8200	7700
Взрослый основное место	6850	7300	7000	8450	8050	8800	7600	8200	7700
Взрослый дополнительное место	3900	4050	4400	4700	4500	4750	4300	4550	4400
Ребенок с 4 по 14 лет дополнительное место	3500	3700	3950	4300	4150	4300	3850	4150	3850

Оздоровительная

	24.12.2025 -	29.12.2025 -	12.01.2026 -	16.03.2026 -	12.05.2026 -	31.08.2026 -	16.11.2026 -	16.12.2026 -	28.12.2026 -
	28.12.2025	11.01.2026	15.03.2026	11.05.2026	30.08.2026	15.11.2026	15.12.2026	27.12.2026	03.01.2027
Одноместное размещение	6150	6600	6100	7550	7150	7900	6700	7300	6800

	24.12.2025 - 28.12.2025	29.12.2025 - 11.01.2026	12.01.2026 - 15.03.2026	16.03.2026 - 11.05.2026	12.05.2026 - 30.08.2026	31.08.2026 - 15.11.2026	16.11.2026 - 15.12.2026	16.12.2026 - 27.12.2026	28.12.2026 - 03.01.2027
Взрослый основное место	6150	6600	6100	7550	7150	7900	6700	7300	6800
Взрослый дополнительное место	3200	3350	3500	3800	3600	3850	3400	3650	3500
Ребенок с 4 по 14 лет дополнительное место	2900	3100	3050	3400	3250	3400	2950	3250	3050

2-х местный 1-но комнатный 1 категории



Двухместный стандартный номер площадью 12 кв.м.. На основные места предоставлены две односпальные кровати. Одно дополнительное место. В номере: зеркало, прикроватные тумбочки, стол, стулья, диван, шкаф, холодильник, телевизор, сплит-система. Санузел с душем, также имеются туалетные принадлежности и фен. Уборка номера - ежедневно, смена постельного белья - раз в 5 дней.

Доступные типы путевок:

Санаторно-курортная

	24.12.2025 - 28.12.2025	29.12.2025 - 11.01.2026	12.01.2026 - 15.03.2026	16.03.2026 - 11.05.2026	12.05.2026 - 30.08.2026	31.08.2026 - 15.11.2026	16.11.2026 - 15.12.2026	16.12.2026 - 27.12.2026	28.12.2026 - 03.01.2027
Одноместное размещение	6850	7300	8600	9750	9600	10950	9300	10100	9450
Взрослый основное место	5600	6000	5750	6500	6400	7300	6200	6750	6300

	24.12.2025 - 28.12.2025	29.12.2025 - 11.01.2026	12.01.2026 - 15.03.2026	16.03.2026 - 11.05.2026	12.05.2026 - 30.08.2026	31.08.2026 - 15.11.2026	16.11.2026 - 15.12.2026	16.12.2026 - 27.12.2026	28.12.2026 - 03.01.2027
Ребенок с 4 по 14 лет основное место	5000	5400	5200	5850	5800	6550	5600	6050	5650

Оздоровительная

	24.12.2025 - 28.12.2025	29.12.2025 - 11.01.2026	12.01.2026 - 15.03.2026	16.03.2026 - 11.05.2026	12.05.2026 - 30.08.2026	31.08.2026 - 15.11.2026	16.11.2026 - 15.12.2026	16.12.2026 - 27.12.2026	28.12.2026 - 03.01.2027
Одноместное размещение	6150	6600	7700	8850	8700	10050	8400	9200	8550
Взрослый основное место	4900	5300	4850	5600	5500	6400	5300	5850	5400
Ребенок с 4 по 14 лет основное место	4300	4700	4300	4950	4900	5650	4700	5150	4750

1-но местный 1-но комнатный 3 категории



Одноместный стандартный номер площадью 10,4 кв.м.. На основное место предоставлена односпальная кровать. Одно дополнительное место. В номере: зеркало, прикроватные тумбочки, стол, стулья, шкаф. Санузел с душем или ванной, также имеются туалетные принадлежности и фен. Уборка номера - ежедневно, смена постельного белья - раз в 5 дней.

Доступные типы путевок:

Санаторно-курортная

	24.12.2025 -	29.12.2025 -	12.01.2026 -	16.03.2026 -	12.05.2026 -	31.08.2026 -	16.11.2026 -	16.12.2026 -	28.12.2026 -
	28.12.2025	11.01.2026	15.03.2026	11.05.2026	30.08.2026	15.11.2026	15.12.2026	27.12.2026	03.01.2027
Одноместное размещение	5550	5850	5600	6300	6300	7450	6350	6900	6250
Взрослый основное место	5550	5850	5600	6300	6300	7450	6350	6900	6250
Взрослый дополнительное место	3650	3800	4050	4550	4350	4600	4050	4300	4100
Ребенок с 4 по 14 лет дополнительное место	3200	3350	3550	3950	3800	4100	3550	3800	3600

Оздоровительная

	24.12.2025 -	29.12.2025 -	12.01.2026 -	16.03.2026 -	12.05.2026 -	31.08.2026 -	16.11.2026 -	16.12.2026 -	28.12.2026 -
	28.12.2025	11.01.2026	15.03.2026	11.05.2026	30.08.2026	15.11.2026	15.12.2026	27.12.2026	03.01.2027
Одноместное размещение	4850	5150	4700	5400	5400	6550	5450	6000	5350
Взрослый основное место	4850	5150	4700	5400	5400	6550	5450	6000	5350
Взрослый дополнительное место	2950	3100	3150	3650	3450	3700	3150	3400	3200
Ребенок с 4 по 14 лет дополнительное место	2600	2750	2650	3050	2900	3200	2650	2900	2700

2-х местный 1-но комнатный 3 категории

	24.12.2025	29.12.2025	12.01.2026	16.03.2026	12.05.2026	31.08.2026	16.11.2026	16.12.2026	28.12.2026
	-	-	-	-	-	-	-	-	-
	28.12.2025	11.01.2026	15.03.2026	11.05.2026	30.08.2026	15.11.2026	15.12.2026	27.12.2026	03.01.2027
Одноместное размещение	4850	5150	4950	6050	5700	6750	5650	6200	5550
Взрослый основное место	3600	3900	3600	4450	4200	4800	4050	4400	3950
Взрослый дополнительное место	2100	2250	2350	2800	2550	2700	2200	2450	2250
Ребенок с 4 по 14 лет основное место	3200	3400	3150	3900	3700	4150	3400	3850	3500
Ребенок с 4 по 14 лет дополнительное место	2000	2150	2100	2450	2350	2550	2000	2200	2050

2-х местный 2-х комнатный 1 категории



Двухкомнатный стандартный номер площадью 25 кв.м.. На основные места предоставлена двуспальная кровать. Одно дополнительное место. В номере: зеркало, прикроватные тумбочки, стол, стулья, диван, шкаф, холодильник, телевизор, сплит-система. Санузел с душем или ванной, также имеются туалетные принадлежности и фен. Уборка номера - ежедневно, смена постельного белья - раз в 5 дней.

Доступные типы путевок:

Санаторно-курортная

	24.12.2025 -	29.12.2025 -	12.01.2026 -	16.03.2026 -	12.05.2026 -	31.08.2026 -	16.11.2026 -	16.12.2026 -	28.12.2026 -
	28.12.2025	11.01.2026	15.03.2026	11.05.2026	30.08.2026	15.11.2026	15.12.2026	27.12.2026	03.01.2027
Одноместное размещение	7950	8450	8200	9700	9300	10500	8850	9650	9000
Взрослый основное место	6150	6550	6300	7450	7150	8100	6800	7400	6900
Взрослый дополнительное место	4400	4650	4850	5500	5350	5600	4850	5250	4950
Ребенок с 4 по 14 лет основное место	5550	5850	5650	6700	6450	7100	6150	6650	6250
Ребенок с 4 по 14 лет дополнительное место	3850	4050	4250	4850	4700	4950	4250	4550	4350

Оздоровительная

	24.12.2025 -	29.12.2025 -	12.01.2026 -	16.03.2026 -	12.05.2026 -	31.08.2026 -	16.11.2026 -	16.12.2026 -	28.12.2026 -
	28.12.2025	11.01.2026	15.03.2026	11.05.2026	30.08.2026	15.11.2026	15.12.2026	27.12.2026	03.01.2027
Одноместное размещение	7250	7750	7300	8800	8400	9600	7950	8750	8100
Взрослый основное место	5450	5850	5400	6550	6250	7200	5900	6500	6000
Взрослый дополнительное место	3700	3950	3950	4600	4450	4700	3950	4350	4050
Ребенок с 4 по 14 лет основное место	4850	5150	4750	5800	5550	6200	5250	5750	5350

	24.12.2025	29.12.2025	12.01.2026	16.03.2026	12.05.2026	31.08.2026	16.11.2026	16.12.2026	28.12.2026
	-	-	-	-	-	-	-	-	-
	28.12.2025	11.01.2026	15.03.2026	11.05.2026	30.08.2026	15.11.2026	15.12.2026	27.12.2026	03.01.2027
Ребенок с 4 по 14 лет дополнительное место	3250	3450	3350	3950	3800	4050	3350	3650	3450

1-но местный 1-но комнатный 1 категории 11 этаж

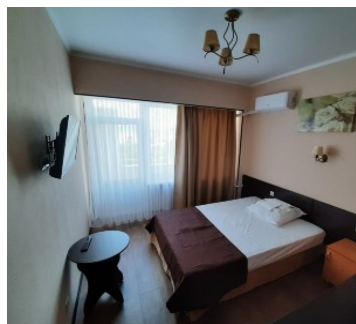

Одноместный стандартный номер площадью 12 кв.м. На основные места предоставлена односпальная кровать. Возможно одно дополнительное место. В номере: зеркало, прикроватные тумбочки, стол, стулья, шкаф, кабельное телевидение, кондиционер, телевизор, холодильник. Санузел с душем, есть фен. Уборка номера - ежедневно, смена постельного белья - раз в 5 дней.

Доступные типы путевок:

Санаторно-курортная

	06.01.2025 - 16.03.2025	17.03.2025 - 11.05.2025	12.05.2025 - 31.08.2025	01.09.2025 - 16.11.2025	17.11.2025 - 26.12.2025	27.12.2025 - 04.01.2026	05.01.2026 - 31.01.2026
Одноместное размещение							
Взрослый основное место							
Взрослый дополнительное место							
Ребенок с 4 по 14 лет дополнительное место							

Оздоровительная

	06.01.2025 - 16.03.2025	17.03.2025 - 11.05.2025	12.05.2025 - 31.08.2025	01.09.2025 - 16.11.2025	17.11.2025 - 26.12.2025	27.12.2025 - 04.01.2026	05.01.2026 - 31.01.2026
Одноместное размещение							
Взрослый основное место							
Взрослый дополнительное место							
Ребенок с 4 по 14 лет дополнительное место							

2-х местный 1-но комнатный 1 категории 11 этаж

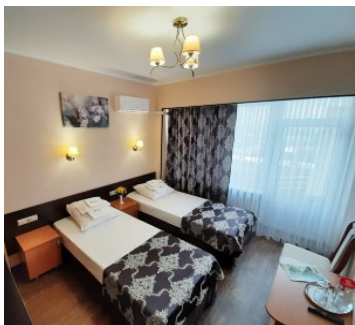

Двухместный стандартный номер площадью 12 кв.м.. На основные места предоставлены две односпальные кровати. Одно дополнительное место. В номере: зеркало, прикроватные тумбочки, стол, стулья, диван, шкаф, холодильник, телевизор, сплит-система. Санузел с душем, также имеются туалетные принадлежности и фен. Уборка номера - ежедневно, смена постельного белья - раз в 5 дней.

Доступные типы путевок:

Санаторно-курортная

	06.01.2025 - 16.03.2025	17.03.2025 - 11.05.2025	12.05.2025 - 31.08.2025	01.09.2025 - 16.11.2025	17.11.2025 - 26.12.2025	27.12.2025 - 04.01.2026	05.01.2026 - 31.01.2026
Одноместное размещение							
Взрослый основное место							
Взрослый дополнительное место							

	06.01.2025 - 16.03.2025	17.03.2025 - 11.05.2025	12.05.2025 - 31.08.2025	01.09.2025 - 16.11.2025	17.11.2025 - 26.12.2025	27.12.2025 - 04.01.2026	05.01.2026 - 31.01.2026
Ребенок с 4 по 14 лет основное место							
Ребенок с 4 по 14 лет дополнительное место							

Оздоровительная

	06.01.2025 - 16.03.2025	17.03.2025 - 11.05.2025	12.05.2025 - 31.08.2025	01.09.2025 - 16.11.2025	17.11.2025 - 26.12.2025	27.12.2025 - 04.01.2026	05.01.2026 - 31.01.2026
Одноместное размещение							
Взрослый основное место							
Взрослый дополнительное место							
Ребенок с 4 по 14 лет основное место							
Ребенок с 4 по 14 лет дополнительное место							

2-х местный 2-х комнатный Люкс



Двухкомнатный номер люкс площадью 25 кв.м.. На основные места предоставлена двуспальная кровать. Возможны два дополнительных места на диване. В номере: зеркало, прикроватные тумбочки, стол, стулья, угловой диван, набор мягкой мебели, шкаф с посудой, кофейная зона, журнальный столик, шкаф для одежды, холодильник, телевизор, сплит-система, сейф. Санузел с ванной, также имеются туалетные принадлежности и фен. Уборка номера - ежедневно, смена постельного белья - раз в 5 дней.

Доступные типы путевок:

Санаторно-курортная

	24.12.2025 -	29.12.2025 -	12.01.2026 -	16.03.2026 -	12.05.2026 -	31.08.2026 -	16.11.2026 -	16.12.2026 -	28.12.2026 -
	28.12.2025	11.01.2026	15.03.2026	11.05.2026	30.08.2026	15.11.2026	15.12.2026	27.12.2026	03.01.2027
Одноместное размещение	10600	11000	12800	15000	14700	15900	13650	14700	13800
Взрослый основное место	8200	8550	8550	10000	9800	10600	9100	9800	9200
Взрослый дополнительное место	5600	5800	6300	6900	6600	7050	6200	6500	6300
Ребенок с 4 по 14 лет основное место	7300	7550	7700	9000	8800	9400	8200	8800	8200
Ребенок с 4 по 14 лет дополнительное место	4800	5000	5650	6000	5750	6100	5300	5600	5400

Оздоровительная

	24.12.2025 -	29.12.2025 -	12.01.2026 -	16.03.2026 -	12.05.2026 -	31.08.2026 -	16.11.2026 -	16.12.2026 -	28.12.2026 -
	28.12.2025	11.01.2026	15.03.2026	11.05.2026	30.08.2026	15.11.2026	15.12.2026	27.12.2026	03.01.2027
Одноместное размещение	9900	10300	11900	14100	13800	15000	12750	13800	12900
Взрослый основное место	7500	7850	7650	9100	8900	9700	8200	8900	8300
Взрослый дополнительное место	4900	5100	5400	6000	5700	6150	5300	5600	5400
Ребенок с 4 по 14 лет основное место	6600	6850	6800	8100	7900	8500	7300	7900	7300

	24.12.2025	29.12.2025	12.01.2026	16.03.2026	12.05.2026	31.08.2026	16.11.2026	16.12.2026	28.12.2026
	-	-	-	-	-	-	-	-	-
	28.12.2025	11.01.2026	15.03.2026	11.05.2026	30.08.2026	15.11.2026	15.12.2026	27.12.2026	03.01.2027
Ребенок с 4 по 14 лет дополнительное место	4200	4400	4750	5100	4850	5200	4400	4700	4500

1-но местный 1-но комнатный 2 категории



Одноместный стандартный номер площадью 12 кв.м. На основные места предоставлена односпальная кровать. Возможно одно дополнительное место. В номере: зеркало, прикроватные тумбочки, стол, стулья, шкаф, кабельное телевидение, кондиционер, телевизор, холодильник. Санузел с душем, есть фен. Уборка номера - ежедневно, смена постельного белья - раз в 5 дней.

Доступные типы путевок:

Санаторно-курортная

	24.12.2025	29.12.2025	12.01.2026	16.03.2026	12.05.2026	31.08.2026	16.11.2026	16.12.2026	28.12.2026
	-	-	-	-	-	-	-	-	-
	28.12.2025	11.01.2026	15.03.2026	11.05.2026	30.08.2026	15.11.2026	15.12.2026	27.12.2026	03.01.2027
Одноместное размещение	6000	6400	6000	7350	7000	7650	6550	7100	6600
Взрослый основное место	6000	6400	6000	7350	7000	7650	6550	7100	6600
Взрослый дополнительное место	3650	3750	4150	4400	4350	4450	4050	4200	4100

	24.12.2025 - 28.12.2025	29.12.2025 - 11.01.2026	12.01.2026 - 15.03.2026	16.03.2026 - 11.05.2026	12.05.2026 - 30.08.2026	31.08.2026 - 15.11.2026	16.11.2026 - 15.12.2026	16.12.2026 - 27.12.2026	28.12.2026 - 03.01.2027
Ребенок с 4 по 14 лет дополнительное место	3250	3400	3650	4050	3950	4050	3600	3850	3650

Оздоровительная

	24.12.2025 - 28.12.2025	29.12.2025 - 11.01.2026	12.01.2026 - 15.03.2026	16.03.2026 - 11.05.2026	12.05.2026 - 30.08.2026	31.08.2026 - 15.11.2026	16.11.2026 - 15.12.2026	16.12.2026 - 27.12.2026	28.12.2026 - 03.01.2027
Одноместное размещение	5300	5700	5100	6450	6100	6750	5650	6200	5700
Взрослый основное место	5300	5700	5100	6450	6100	6750	5650	6200	5700
Взрослый дополнительное место	3000	3150	3250	3500	3450	3550	3150	3300	3200
Ребенок с 4 по 14 лет дополнительное место	2800	2950	2750	3150	3050	3150	2700	2950	2750

**Рассчитать и забронировать путевку
можно по бесплатному телефону
8(800)2000-750**

Описание Санатория Дубрава в Железноводске

Железноводский санаторий "Дубрава" занимает просторную территорию лесного массива, расположенного в полчасе ходьбы от Пушкинской галереи. Возле многоэтажного спального и 2-х этажного лечебного корпусов благоустроены многочисленные зоны для отдыха и собственный минеральный источник типа "Славяновская".

Номерной фонд здравницы способен одновременно принять чуть более 400 отдыхающих, а в медицинском центре оборудованы по последнему слову техники 50 лечебно-диагностических кабинетов, работа которых направлена на терапию патологий органов пищеварения, мочеполовой, эндокринной систем. Разработан для удобства отдыхающих и ряд специализированных программ, в числе которых уже заинтересовавшая гостей - "Тонус".

При проведении оздоровительных манипуляций в санатории максимально используются эффект и польза от природных ресурсов региона: грязей, минеральных вод, климата, ландшафта. Ощутимый результат получают пациенты после прохождения в здравнице редких для Железноводска процедур с использованием радона. Также немалозначимой при лечении является диетотерапия: постояльцы питаются в столовой здравницы, используя по предписанию врача один из вариантов диеты.

Лечебный профиль

Основной лечебный профиль:

- болезни органов пищеварения
- заболевания мочеполовой системы
- заболевания эндокринной системы
- заболевания опорно-двигательного аппарата

Лечебно-диагностическая база

Лечебно-диагностическая база:

- клинично-диагностическая лаборатория (гематологические, биохимические, гормональные исследования, исследования мочи и кала, исследование спермы и сока простаты)
- функциональная диагностика (ЭКГ, холтеровское мониторирование, спирография, реоэнцефалография, электроэнцефалография, реовазография, УЗИ, эхокардиография, дуплексное сканирование, хеликотесты, биоимпедансометрия)
- эндоскопические исследования, ректороманоскопия

- аппаратная физиотерапия (гальванизация, ДДТ-терапия, фонофорез, электрофорез, СМТ-, КВЧ-терапия, дарсонвализация, УЗТ-терапия, магнитотерапия, лазеротерапия, ВЛОК, магнитолазеротерапия, УФО-терапия, термотерапия)
- ингаляции
- галокамера
- кислородный коктейль и фитотерапия
- гирудотерапия
- ЛФК
- бальнеотерапия (ванны с радоновой водой, гинекологические орошения радоновой водой, минеральные ванны, ванны с углекислой водой, с бишофитом, жемчужные, хвойно-жемчужные, пенно-солодковые, хвойно-салициловые, травяные, валериановые, с мелиссой, камерные, каштановые, розмариновые, пиниментоловые, аэрогидромассажные ванны, подводный душ-массаж, Душ Шарко, циркулярный и восходящий души)
- гинекологические орошения, орошения десен, лечебные микроклизмы, промывания кишечника, очистительные клизмы
- гидроколонотерапия
- массаж (классический, вибромассаж, прессотерапия)
- грязелечение (аппликации, общие грязи, электрогрязелечение, гальваногрязелечение, ректальные и вагинальные тампоны, парадонтогрязь)
- парафинозokerит
- озонотерапия
- отоларингологические процедуры
- урологические процедуры (взятие мазков из уретры, инстилляции лекарственных средств, урологический массаж, гинекологический массаж, сбор секрета простаты, урофлуометрия)
- иглорефлексотерапия
- психотерапия
- услуги в процедурном кабинете
- питьевое лечение минеральной водой
- климатолечение
- стоматология
- аквааэробика
- ароматерапия
- инфракрасная сауна
- лечебное плавание
- терренкур

Прием ведут: физиотерапевт, гирудотерапевт, отоларинголог, эндоскопист, гинеколог, уролог, проктолог, терапевт, кардиолог, гастроэнтеролог, рефлексотерапевт, диетолог, педиатр, психотерапевт, невролог.

Питание

Питание: 3-х разовое диетическое по системе "меню-заказ" с элементами "шведского стола".

При необходимости назначается 6-ти разовый рацион.

Для детей дополнительно организован полдник.

Бассейн

Бассейн: крытый с пресной водой.

Дети

Дети: принимаются с любого возраста.

Инфраструктура и сервис:

- детская комната с многочисленными игрушками
 - детская площадка
 - анимационные мероприятия
 - показы мультфильмов
-

SPA-услуги

СПА-услуги:

- инфракрасная сауна
- естественный солярий
- парикмахерская
- косметический кабинет

Расчетный час

Расчетный час: заезд после 8.00, выезд до 08.00.

Услуги и сервис

Сервис и услуги:

- Wi-Fi
 - аптека
 - магазин
 - парковка
 - банкомат
 - прачечная
 - кафетерий
 - бильярдный зал
 - камера хранения
 - киноконцертный зал
 - экскурсионное бюро
 - прокат бытового инвентаря
 - бювет с минеральной водой
 - библиотека и читальный зал
 - спортивные площадки (тренажерный зал, спортивный зал, настольный теннис)
-

Досуг и развлечения

Развлечения:

- концерты
- соревнования
- турниры

- развлекательные программы
- танцы
- чтение книг
- киносеансы

Конференц-услуги

Конференц-возможности:

- зал на 340 мест с необходимой техникой
- зал на 20 мест
- площадки для организации выставок

Адрес санатория Дубрава

[г. Железноводск, ул. Чапаева, 9](#)

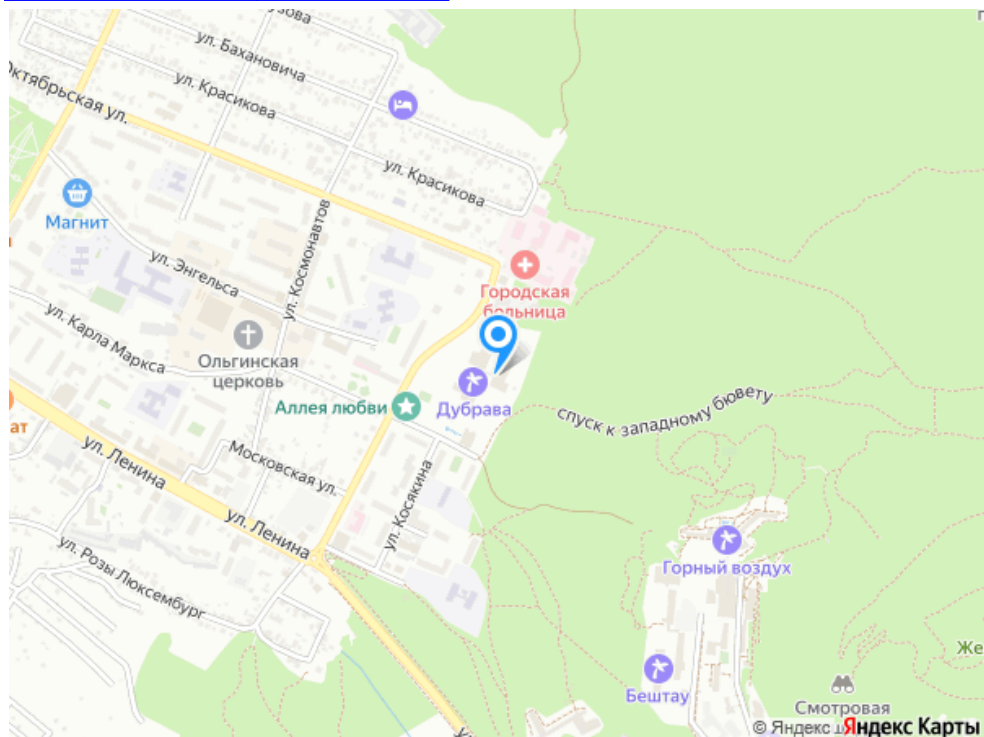

Телефоны службы бронирования

- 8(800)2000-750 - бесплатный звонок по РФ
- 8(962)4277-772 - Сотовый Билайн
- 8(928)3388-188 - Сотовый Мегафон
- 8(918)7444-422 - Сотовый МТС