



## Санаторий БФО Анапа

### 2-х местный 1-но комнатный 1 категории



Двухместный стандартный номер площадью 13 кв.м. Одно дополнительное место на кресло-кровати. На основные места предоставлены две односпальные кровати. В номере: зеркало, прикроватные тумбочки, стол, стулья, шкаф, полка для обуви и чемодана, холодильник, чайник, ЖК-телевизор, сплит-система. Санузел с душем.

### Доступные типы путевок:

#### Санаторно-курортная

	12.02.2024 - 05.05.2024	06.05.2024 - 26.05.2024	27.05.2024 - 09.06.2024	10.06.2024 - 23.06.2024	24.06.2024 - 01.09.2024	02.09.2024 - 15.09.2024	16.09.2024 - 29.09.2024	30.09.2024 - 03.11.2024	04.11.2024 - 30.12.2024
<b>Одноместное размещение</b>	5400	5500	6740	9160	11000	8350	7210	5800	5400
<b>Взрослый основное место</b>	2700	2750	3370	4580	5500	4175	3605	2900	2700
<b>Взрослый дополнительное место</b>	2430	2475	3033	4122	4950	3757	3244	2610	2430
<b>Ребенок с 0 по 3 лет основное место</b>	2430	2475	3033	4122	4950	3757	3244	2610	2430

	12.02.2024 - 05.05.2024	06.05.2024 - 26.05.2024	27.05.2024 - 09.06.2024	10.06.2024 - 23.06.2024	24.06.2024 - 01.09.2024	02.09.2024 - 15.09.2024	16.09.2024 - 29.09.2024	30.09.2024 - 03.11.2024	04.11.2024 - 30.12.2024
<b>Ребенок с 3 по 6 лет основное место</b>	2430	2475	3033	4122	4950	3757	3244	2610	2430
<b>Ребенок с 6 по 12 лет основное место</b>	2430	2475	3033	4122	4950	3757	3244	2610	2430
<b>Ребенок с 0 по 3 лет дополнительное место</b>	500	500	500	500	500	500	500	500	500
<b>Ребенок с 3 по 6 лет дополнительное место</b>	2025	2062	2527	3435	4125	3131	2703	2175	2025
<b>Ребенок с 6 по 12 лет дополнительное место</b>	2160	2200	2696	3664	4400	3340	2884	2320	2160

### Оздоровительная

	12.02.2024 - 05.05.2024	06.05.2024 - 26.05.2024	27.05.2024 - 09.06.2024	10.06.2024 - 23.06.2024	24.06.2024 - 01.09.2024	02.09.2024 - 15.09.2024	16.09.2024 - 29.09.2024	30.09.2024 - 03.11.2024	04.11.2024 - 30.12.2024
<b>Одноместное размещение</b>	4900	5000	6240	8660	10500	7850	6710	5300	4900
<b>Взрослый основное место</b>	2450	2500	3120	4330	5250	3925	3355	2650	2450
<b>Взрослый дополнительное место</b>	2205	2250	2808	3897	4725	3532	3019	2385	2205
<b>Ребенок с 0 по 3 лет основное место</b>	2205	2250	2808	3897	4725	3532	3019	2385	2205
<b>Ребенок с 3 по 6 лет основное место</b>	2205	2250	2808	3897	4725	3532	3019	2385	2205



	12.02.2024 - 05.05.2024	06.05.2024 - 26.05.2024	27.05.2024 - 09.06.2024	10.06.2024 - 23.06.2024	24.06.2024 - 01.09.2024	02.09.2024 - 15.09.2024	16.09.2024 - 29.09.2024	30.09.2024 - 03.11.2024	04.11.2024 - 30.12.2024
<b>Одноместное размещение</b>	5900	6000	7240	9660	11500	8850	7710	6300	5900
<b>Взрослый основное место</b>	2950	3000	3620	4830	5750	4425	3855	3150	2950
<b>Взрослый дополнительное место</b>	2655	2700	3258	4347	5175	3978	3469	2835	2655
<b>Ребенок с 0 по 3 лет основное место</b>	2655	2700	3258	4347	5175	3978	3469	2835	2655
<b>Ребенок с 3 по 6 лет основное место</b>	2655	2700	3258	4347	5175	3978	3469	2835	2655
<b>Ребенок с 6 по 12 лет основное место</b>	2655	2700	3258	4347	5175	3978	3469	2835	2655
<b>Ребенок с 0 по 3 лет дополнительное место</b>	500	500	500	500	500	500	500	500	500
<b>Ребенок с 3 по 6 лет дополнительное место</b>	2212	2250	2175	3622	4312	3318	2891	2362	2212
<b>Ребенок с 6 по 12 лет дополнительное место</b>	2360	2400	2320	3864	4600	3540	3084	2520	2360

### Оздоровительная

	12.02.2024 - 05.05.2024	06.05.2024 - 26.05.2024	27.05.2024 - 09.06.2024	10.06.2024 - 23.06.2024	24.06.2024 - 01.09.2024	02.09.2024 - 15.09.2024	16.09.2024 - 29.09.2024	30.09.2024 - 03.11.2024	04.11.2024 - 30.12.2024
<b>Одноместное размещение</b>	5400	5500	6740	9160	11000	8350	7210	5800	5400

	12.02.2024 - 05.05.2024	06.05.2024 - 26.05.2024	27.05.2024 - 09.06.2024	10.06.2024 - 23.06.2024	24.06.2024 - 01.09.2024	02.09.2024 - 15.09.2024	16.09.2024 - 29.09.2024	30.09.2024 - 03.11.2024	04.11.2024 - 30.12.2024
Взрослый основное место	2700	2750	3370	4580	5500	4175	3605	2900	2700
Взрослый дополнительное место	2430	2475	3033	4122	4950	3757	3244	2610	2430
Ребенок с 0 по 3 лет основное место	2430	2475	3033	4122	4950	3757	3244	2610	2430
Ребенок с 3 по 6 лет основное место	2430	2475	3033	4122	4950	3757	3244	2610	2430
Ребенок с 6 по 12 лет основное место	2430	2475	3033	4122	4950	3757	3244	2610	2430
Ребенок с 0 по 3 лет дополнительное место	500	500	500	500	500	500	500	500	500
Ребенок с 3 по 6 лет дополнительное место	2025	2062	2527	3435	4125	3131	2703	2175	2025
Ребенок с 6 по 12 лет дополнительное место	2160	2200	2696	3664	4400	3340	2884	2320	2160

## 1-но местный 1-но комнатный 1 категории



Одноместный стандартный номер площадью 12 кв.м. На основное место предоставлена полутороспальная кровать. В номере: зеркало, прикроватная тумбочка, стол, стул, шкаф, полка для обуви и чемодана, холодильник, чайник, сейф, ЖК-телевизор, сплит-система. Санузел с душем.

## Доступные типы путевок:

### Санаторно-курортная

	12.02.2024 - 05.05.2024	06.05.2024 - 26.05.2024	27.05.2024 - 09.06.2024	10.06.2024 - 23.06.2024	24.06.2024 - 01.09.2024	02.09.2024 - 15.09.2024	16.09.2024 - 29.09.2024	30.09.2024 - 03.11.2024	04.11.2024 - 30.12.2024
Одноместное размещение	4320	4400	5000	6400	7500	5900	5600	4500	4320
Взрослый основное место	4320	4400	5000	6400	7500	5900	5600	4500	4320

### Оздоровительная

	12.02.2024 - 05.05.2024	06.05.2024 - 26.05.2024	27.05.2024 - 09.06.2024	10.06.2024 - 23.06.2024	24.06.2024 - 01.09.2024	02.09.2024 - 15.09.2024	16.09.2024 - 29.09.2024	30.09.2024 - 03.11.2024	04.11.2024 - 30.12.2024
Одноместное размещение	4040	4120	4720	6120	7220	5620	5320	4220	4040
Взрослый основное место	4040	4120	4720	6120	7220	5620	5320	4220	4040

## 2-х местный 1-но комнатный Джуниор Сьюит



Двухместный номер сьюит площадью 18-29 кв.м., с балконом. На основные места предоставлены две односпальные кровати. Одно дополнительное место на кресло-кроватьи или диване. В номере: зеркало, прикроватные тумбочки, стол, стулья, шкаф, полка для обуви и чемодана, холодильник, чайник, сейф, ЖК-телевизор, сплит-система. Санузел с душем.

## Доступные типы путевок:



	12.02.2024 - 05.05.2024	06.05.2024 - 26.05.2024	27.05.2024 - 09.06.2024	10.06.2024 - 23.06.2024	24.06.2024 - 01.09.2024	02.09.2024 - 15.09.2024	16.09.2024 - 29.09.2024	30.09.2024 - 03.11.2024	04.11.2024 - 30.12.2024
<b>Одноместное размещение</b>	6680	7240	8040	9790	12090	8740	8180	7360	6960
<b>Взрослый основное место</b>	3340	3620	4020	4895	6045	4370	4090	3680	3480
<b>Взрослый дополнительное место</b>	3006	3258	3618	4405	5440	3933	3681	3312	3130
<b>Ребенок с 0 по 3 лет основное место</b>	3006	3258	3618	4405	5440	3933	3681	3312	3130
<b>Ребенок с 3 по 6 лет основное место</b>	3006	3258	3618	4405	5440	3933	3681	3312	3130
<b>Ребенок с 6 по 12 лет основное место</b>	3006	3258	3618	4405	5440	3933	3681	3312	3130
<b>Ребенок с 0 по 3 лет дополнительное место</b>	500	500	500	500	500	500	500	500	500
<b>Ребенок с 3 по 6 лет дополнительное место</b>	2505	2715	3015	3671	4533	3727	3067	2760	2610
<b>Ребенок с 6 по 12 лет дополнительное место</b>	2672	2096	3216	3916	4836	3496	3272	3744	2784

**2-х местный 2-х комнатный Люкс**



	12.02.2024 - 05.05.2024	06.05.2024 - 26.05.2024	27.05.2024 - 09.06.2024	10.06.2024 - 23.06.2024	24.06.2024 - 01.09.2024	02.09.2024 - 15.09.2024	16.09.2024 - 29.09.2024	30.09.2024 - 03.11.2024	04.11.2024 - 30.12.2024
Ребенок с 3 по 6 лет дополнительное место	3078	3322	3795	4462	5175	4050	3750	3225	3131
Ребенок с 6 по 12 лет дополнительное место	3284	3544	4048	4760	5520	4320	4000	3440	3340

### Оздоровительная

	12.02.2024 - 05.05.2024	06.05.2024 - 26.05.2024	27.05.2024 - 09.06.2024	10.06.2024 - 23.06.2024	24.06.2024 - 01.09.2024	02.09.2024 - 15.09.2024	16.09.2024 - 29.09.2024	30.09.2024 - 03.11.2024	04.11.2024 - 30.12.2024
Одноместное размещение	7650	8300	9560	11340	13240	10240	9440	8040	7790
Взрослый основное место	3825	4150	4780	5670	6620	5120	4720	4020	3895
Взрослый дополнительное место	3442	3735	4302	5103	5958	4608	4248	3618	3505
Ребенок с 0 по 3 лет основное место	3442	3735	4302	5103	5958	4608	4248	3618	3505
Ребенок с 3 по 6 лет основное место	3442	3735	4302	5103	5958	4608	4248	3618	3505
Ребенок с 6 по 12 лет основное место	3442	3735	4302	5103	5958	4608	4248	3618	3505
Ребенок с 0 по 3 лет дополнительное место	500	500	500	500	500	500	500	500	500
Ребенок с 3 по 6 лет дополнительное место	2868	3112	3585	4252	4965	3840	3540	3015	2921

	12.02.2024 - 05.05.2024	06.05.2024 - 26.05.2024	27.05.2024 - 09.06.2024	10.06.2024 - 23.06.2024	24.06.2024 - 01.09.2024	02.09.2024 - 15.09.2024	16.09.2024 - 29.09.2024	30.09.2024 - 03.11.2024	04.11.2024 - 30.12.2024
Ребенок с 6 по 12 лет дополнительное место	3060	3320	3824	4536	5296	4096	3776	3216	3116

### 3-х местный 1-но комнатный Семейный



Трехместный семейный номер площадью 23 кв.м. (некоторые номера с террасой). На основные места предоставлены три односпальные кровати или одна двуспальная и одна односпальная кровати. Одно дополнительное место на кресло-кровать. В номере: зеркало, прикроватные тумбочки, стол, стулья, шкаф, полка для обуви и чемодана, холодильник, чайник, сейф, ЖК-телевизор, сплит-система. Санузел с душем.

#### Доступные типы путевок:

#### Санаторно-курортная

	12.02.2024 - 05.05.2024	06.05.2024 - 26.05.2024	27.05.2024 - 09.06.2024	10.06.2024 - 23.06.2024	24.06.2024 - 01.09.2024	02.09.2024 - 15.09.2024	16.09.2024 - 29.09.2024	30.09.2024 - 03.11.2024	04.11.2024 - 30.12.2024
Одноместное размещение	25227	25650	30906	41310	49140	37800	32850	26910	2520
Взрослый основное место	8409	8550	10302	13770	16380	12600	10950	8970	8400
Взрослый дополнительное место	2060	2175	2530	3585	4275	3130	2700	2325	2175
Ребенок с 0 по 3 лет основное место	8409	8550	10302	13770	16380	12600	10950	8970	8400

	12.02.2024 - 05.05.2024	06.05.2024 - 26.05.2024	27.05.2024 - 09.06.2024	10.06.2024 - 23.06.2024	24.06.2024 - 01.09.2024	02.09.2024 - 15.09.2024	16.09.2024 - 29.09.2024	30.09.2024 - 03.11.2024	04.11.2024 - 30.12.2024
<b>Ребенок с 3 по 6 лет основное место</b>	8409	8550	10302	13770	16380	12600	10950	8970	8400
<b>Ребенок с 6 по 12 лет основное место</b>	8409	8550	10302	13770	16380	12600	10950	8970	8400
<b>Ребенок с 0 по 3 лет дополнительное место</b>	500	500	500	500	500	500	500	500	500
<b>Ребенок с 3 по 6 лет дополнительное место</b>	2060	2175	2530	3585	4275	3130	2700	2325	2175
<b>Ребенок с 6 по 12 лет дополнительное место</b>	2060	2175	2530	3585	4275	3130	2700	2325	2175

### Оздоровительная

	12.02.2024 - 05.05.2024	06.05.2024 - 26.05.2024	27.05.2024 - 09.06.2024	10.06.2024 - 23.06.2024	24.06.2024 - 01.09.2024	02.09.2024 - 15.09.2024	16.09.2024 - 29.09.2024	30.09.2024 - 03.11.2024	04.11.2024 - 30.12.2024
<b>Одноместное размещение</b>	11952	21375	26676	37026	44892	33516	28704	22662	20952
<b>Взрослый основное место</b>	6984	7125	8892	12342	14964	11187	9564	7554	6984
<b>Взрослый дополнительное место</b>	1838	1875	2340	3398	4088	2945	2516	2138	1838
<b>Ребенок с 0 по 3 лет основное место</b>	6984	7125	8892	12342	14964	11187	9564	7554	6984
<b>Ребенок с 3 по 6 лет основное место</b>	6984	7125	8892	12342	14964	11187	9564	7554	6984



	12.02.2024 - 05.05.2024	06.05.2024 - 26.05.2024	27.05.2024 - 09.06.2024	10.06.2024 - 23.06.2024	24.06.2024 - 01.09.2024	02.09.2024 - 15.09.2024	16.09.2024 - 29.09.2024	30.09.2024 - 03.11.2024	04.11.2024 - 30.12.2024
<b>Одноместное размещение</b>	5800	5900	7140	9560	11400	8750	7610	6200	5800
<b>Взрослый основное место</b>	2900	2950	3570	4780	5700	4375	3805	3100	2900
<b>Взрослый дополнительное место</b>	2610	2655	3213	4302	5130	3937	3424	2790	2610
<b>Ребенок с 0 по 3 лет основное место</b>	2610	2655	3213	4302	5130	3937	3424	2790	2610
<b>Ребенок с 3 по 6 лет основное место</b>	2610	2655	3213	4302	5130	3937	3424	2790	2610
<b>Ребенок с 6 по 12 лет основное место</b>	2610	2655	3213	4302	5130	3937	3424	2790	2610
<b>Ребенок с 0 по 3 лет дополнительное место</b>	500	500	500	500	500	500	500	500	500
<b>Ребенок с 3 по 6 лет дополнительное место</b>	2175	2212	2677	3585	4275	3281	2853	2325	2175
<b>Ребенок с 6 по 12 лет дополнительное место</b>	2320	2360	2056	3824	4560	3500	3044	2480	2320

### Оздоровительная

	12.02.2024 - 05.05.2024	06.05.2024 - 26.05.2024	27.05.2024 - 09.06.2024	10.06.2024 - 23.06.2024	24.06.2024 - 01.09.2024	02.09.2024 - 15.09.2024	16.09.2024 - 29.09.2024	30.09.2024 - 03.11.2024	04.11.2024 - 30.12.2024
<b>Одноместное размещение</b>		5400	6640	9060	10900	8300	7110	5700	5300

	12.02.2024 - 05.05.2024	06.05.2024 - 26.05.2024	27.05.2024 - 09.06.2024	10.06.2024 - 23.06.2024	24.06.2024 - 01.09.2024	02.09.2024 - 15.09.2024	16.09.2024 - 29.09.2024	30.09.2024 - 03.11.2024	04.11.2024 - 30.12.2024
Взрослый основное место	2650	2700	3320	4530	5450	4125	3555	2850	2650
Взрослый дополнительное место	2385	2430	2988	4077	4905	3712	3200	2565	2385
Ребенок с 0 по 3 лет основное место	2385	2430	2988	4077	4905	3712	3200	2565	2385
Ребенок с 3 по 6 лет основное место	2385	2430	2988	4077	4905	3712	3200	2565	2385
Ребенок с 6 по 12 лет основное место	2385	2430	2988	4077	4905	3712		2565	2385
Ребенок с 0 по 3 лет дополнительное место	500	500	500	500	500	500	500	500	500
Ребенок с 3 по 6 лет дополнительное место	1987	2025	2490	3397	4087	3093	2666	2137	1987
Ребенок с 6 по 12 лет дополнительное место	2120	2160	2656	3624	4360	3300	2844	2064	2120

## 2-х местный 1-но комнатный Комфорт

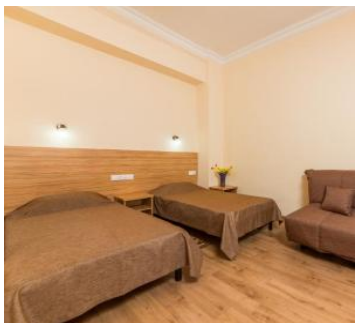

Двухместный улучшенный номер площадью 15-17 кв.м. На основные места предоставлены две односпальные кровати. Возможно одно дополнительное место. В номере: зеркало, вешалка, полка для обуви и чемодана, шкаф для одежды, прикроватные тумбочки, стол, стулья, журнальный столик, диван, сушилка для белья, холодильник, телевизор, кондиционер, чайник. Санузел с душем, также имеются туалетные принадлежности и фен.

## Доступные типы путевок:

### Санаторно-курортная

	12.02.2024 - 05.05.2024	06.05.2024 - 26.05.2024	27.05.2024 - 09.06.2024	10.06.2024 - 23.06.2024	24.06.2024 - 01.09.2024	02.09.2024 - 15.09.2024	16.09.2024 - 29.09.2024	30.09.2024 - 03.11.2024	04.11.2024 - 30.12.2024
<b>Одноместное размещение</b>	6300	6400	7640	10060	11900	9250	8110	6700	6300
<b>Взрослый основное место</b>	3150	3200	3820	5030	5950	4625	4055	3350	3150
<b>Взрослый дополнительное место</b>	2835	2880	3438	4527	5355	4162	3649	3015	2835
<b>Ребенок с 0 по 3 лет основное место</b>	2835	2880	3438	4527	5355	4162	3649	3015	2835
<b>Ребенок с 3 по 6 лет основное место</b>	2835	2880	3438	4527	5355	4162	3649	3015	2835
<b>Ребенок с 6 по 12 лет основное место</b>	2835	2880	3438	4527	5355	4162	3649	3015	2835
<b>Ребенок с 0 по 3 лет дополнительное место</b>	500	500	500	500	500	500	500	500	500
<b>Ребенок с 3 по 6 лет дополнительное место</b>	2362	2400	2115	3772	4462	3468	3041	2512	2362
<b>Ребенок с 6 по 12 лет дополнительное место</b>	2520	2560	3056	4024	4760	3700	3244	2680	2520

### Оздоровительная

	12.02.2024 - 05.05.2024	06.05.2024 - 26.05.2024	27.05.2024 - 09.06.2024	10.06.2024 - 23.06.2024	24.06.2024 - 01.09.2024	02.09.2024 - 15.09.2024	16.09.2024 - 29.09.2024	30.09.2024 - 03.11.2024	04.11.2024 - 30.12.2024
<b>Одноместное размещение</b>	5800	5900	7140	9560	11400	8750	7610	6200	5800
<b>Взрослый основное место</b>	2900	2950	3570	4780	5700	4375	3805	3100	2900
<b>Взрослый дополнительное место</b>	2616	2655	3213	4302	5130	3937	3424	2790	2610
<b>Ребенок с 0 по 3 лет основное место</b>	2616	2655	3213	4302	5130	3937	3424	2790	2610
<b>Ребенок с 3 по 6 лет основное место</b>	2616	2655	3213	4302	5130	3937	3424	2790	2610
<b>Ребенок с 6 по 12 лет основное место</b>	2616	2655	3213	4302	5130	3937	3424		2610
<b>Ребенок с 0 по 3 лет дополнительное место</b>	500	500	500	500	500	500	500	500	500
<b>Ребенок с 3 по 6 лет дополнительное место</b>	2175	2212	2677	3585	4275	3281	2853	2325	2175
<b>Ребенок с 6 по 12 лет дополнительное место</b>	2320	2360	2856	3824	4560	3500	3044	2480	2320

**2-х местный 1-но комнатный 1 категории корпус 2,5**



Двухместный стандартный номер площадью 13 кв.м. На основные места предоставлены две односпальные кровати. Возможно одно дополнительное место. В номере: зеркало, вешалка, полка для обуви и чемодана, шкаф, прикроватные тумбочки, стол, стулья, холодильник, телевизор, кондиционер. Санузел с душем, также имеются туалетные принадлежности и фен.

### Доступные типы путевок:

#### Санаторно-курортная

	06.05.2024 - 26.05.2024	27.05.2024 - 09.06.2024	10.06.2024 - 23.06.2024	24.06.2024 - 01.09.2024	02.09.2024 - 15.09.2024	16.09.2024 - 29.09.2024	30.09.2024 - 03.11.2024
<b>Одноместное размещение</b>	4200	4970	6600	900	6400	6200	4700
<b>Взрослый основное место</b>	2100	2485	3300	4500	3200	3100	2350
<b>Взрослый дополнительное место</b>	1890	2236	2970	4050	2880	2790	2115
<b>Ребенок с 0 по 3 лет основное место</b>	1890	2236	2970	4050	2880	2790	2115
<b>Ребенок с 3 по 6 лет основное место</b>	1890	2236	2970	4050	2880	2790	2115
<b>Ребенок с 6 по 12 лет основное место</b>	1890	2236	2970	4050	2880	2790	2115
<b>Ребенок с 0 по 3 лет дополнительное место</b>	500	500	500	500	500	500	500
<b>Ребенок с 3 по 6 лет дополнительное место</b>	1575	1863	2475	3375	2400	2325	1762
<b>Ребенок с 6 по 12 лет дополнительное место</b>	1680	1988	2640	3600	2560	2480	1880

## Оздоровительная

	06.05.2024 - 26.05.2024	27.05.2024 - 09.06.2024	10.06.2024 - 23.06.2024	24.06.2024 - 01.09.2024	02.09.2024 - 15.09.2024	16.09.2024 - 29.09.2024	30.09.2024 - 03.11.2024
<b>Одноместное размещение</b>	3700	4470	6100	8500	5900	5700	4200
<b>Взрослый основное место</b>	1850	2235	3050	4250	2950	2850	2100
<b>Взрослый дополнительное место</b>	1665	2111	2745	3825	2655	2565	1890
<b>Ребенок с 0 по 3 лет основное место</b>	1665	2111	2745	3825	2655	2565	1890
<b>Ребенок с 3 по 6 лет основное место</b>	1665	2111	2745	3825	2655	2565	1890
<b>Ребенок с 6 по 12 лет основное место</b>		2111	2745	3825	2655	2565	1890
<b>Ребенок с 0 по 3 лет дополнительное место</b>	500	500	500	500	500	500	500
<b>Ребенок с 3 по 6 лет дополнительное место</b>	1387	1676	2287	3187	2212	2137	1575
<b>Ребенок с 6 по 12 лет дополнительное место</b>	1480	1788	2440	3400	2360	2280	1680

### 1-но местный 1-но комнатный 1 категории корпус 2,5



Одноместный стандартный номер площадью 13 кв.м. На основное место предоставлена односпальная кровать. Возможно одно дополнительное место. В номере: зеркало, прикроватные тумбочки, стол, стулья, шкаф, холодильник, телевизор, кондиционер. Санузел с душем, также имеются туалетные принадлежности и фен.

**Доступные типы путевок:****Санаторно-курортная**

	06.05.2024 - 26.05.2024	27.05.2024 - 09.06.2024	10.06.2024 - 23.06.2024	24.06.2024 - 01.09.2024	02.09.2024 - 15.09.2024	16.09.2024 - 29.09.2024	30.09.2024 - 03.11.2024
<b>Одноместное размещение</b>	3300	3350	4450	5500	4600	3800	2650
<b>Взрослый основное место</b>	3300	3350	4450	5500	4600	3800	2650
<b>Взрослый дополнительное место</b>							
<b>Ребенок с 0 по 3 лет дополнительное место</b>							
<b>Ребенок с 3 по 6 лет дополнительное место</b>							
<b>Ребенок с 6 по 12 лет дополнительное место</b>							

**Оздоровительная**

	06.05.2024 - 26.05.2024	27.05.2024 - 09.06.2024	10.06.2024 - 23.06.2024	24.06.2024 - 01.09.2024	02.09.2024 - 15.09.2024	16.09.2024 - 29.09.2024	30.09.2024 - 03.11.2024
<b>Одноместное размещение</b>	3050	3100	4200	5250	4350	3550	2400
<b>Взрослый основное место</b>	3050	3100	4200	5250	4350	3550	2400
<b>Взрослый дополнительное место</b>							
<b>Ребенок с 0 по 3 лет дополнительное место</b>							
<b>Ребенок с 3 по 6 лет дополнительное место</b>							
<b>Ребенок с 6 по 12 лет дополнительное место</b>							



	12.02.2024 - 05.05.2024	06.05.2024 - 26.05.2024	27.05.2024 - 09.06.2024	10.06.2024 - 23.06.2024	24.06.2024 - 01.09.2024	02.09.2024 - 15.09.2024	16.09.2024 - 29.09.2024	30.09.2024 - 03.11.2024	04.11.2024 - 30.12.2024
Ребенок с 3 по 6 лет дополнительное место	2060	2175	2530	3585	4275	3130	2700	2325	8400
Ребенок с 6 по 12 лет дополнительное место	2060	2175	2530	3585	4275	3130	2700	2325	8400

### Оздоровительная

	12.02.2024 - 05.05.2024	06.05.2024 - 26.05.2024	27.05.2024 - 09.06.2024	10.06.2024 - 23.06.2024	24.06.2024 - 01.09.2024	02.09.2024 - 15.09.2024	16.09.2024 - 29.09.2024	30.09.2024 - 03.11.2024	04.11.2024 - 30.12.2024
Одноместное размещение	23085	23517	28818	39160	47025	35700	30825	24795	23085
Взрослый основное место	7695	7839	9606	13053	15675	11900	10275	8265	7695
Взрослый дополнительное место	1838	1875	2340	3398	4088	2945	2516	3138	1838
Ребенок с 0 по 3 лет основное место	7695	7839	9606	13053	15675	11900	10275	8265	7695
Ребенок с 3 по 6 лет основное место	7695	7839	9606	13053	15675	11900	10275	8265	7695
Ребенок с 6 по 12 лет основное место	7695	7839	9606	13053	15675	11900	10275	8265	7695
Ребенок с 0 по 3 лет дополнительное место	500	500	500	500	500	500	500	500	500
Ребенок с 3 по 6 лет дополнительное место	1838	1875	2340	3398	4088	2945	2516	3138	1838

	12.02.2024 -05.05.2024	06.05.2024 -26.05.2024	27.05.2024 -09.06.2024	10.06.2024 -23.06.2024	24.06.2024 -01.09.2024	02.09.2024 -15.09.2024	16.09.2024 -29.09.2024	30.09.2024 -03.11.2024	04.11.2024 -30.12.2024
Ребенок с 6 по 12 лет дополнительное место	1838	1875	2340	3398	4088	2945	2516	3138	1838

**Рассчитать и забронировать путевку  
можно по бесплатному телефону  
8(800)2000-750**

# Описание Санатория БФО в Анапе

"БФО" - анапская здравница, круглогодично приглашающая поправить здоровье и качественно отдохнуть в комфортных условиях. Находится санаторий в 200 метрах от благоустроенного галечного пляжа и в 2 минутах ходьбы от бювета с минеральной водой. В пешей доступности работают многочисленные заведения общепита, продуктовые магазины, сувенирные лавки, экскурсионные бюро. Кстати, сотрудники одной из туристических фирм прямо в стенах комплекса предлагают организовать коллективные туры по всевозможным достопримечательностям района.

Питание в санатории организовано по системе "меню-заказ". Работники столовой доброжелательны, быстры в обслуживании и всегда готовы помочь. Особого внимания заслуживают высококвалифицированные врачи и младший медицинский персонал: процедуры назначаются строго по показаниям и в достаточном количестве, медицинские манипуляции отпускаются качественно и ответственно.

Территория здравницы закрыта и оборудована зоной парковки, детской и спортивной площадками, местами для отдыха, двумя сезонными бассейнами с морской водой (для взрослых и детей). Внутренний двор заведения украшают густо насаженные растения, клубы, цветники. Везде царит порядок и чистота.

---

## Лечебный профиль

### Показания для лечения:

- заболевания органов дыхания
- заболевания сердечно-сосудистой системы
- заболевания костно-мышечной системы
- заболевания нервной системы
- гинекологические заболевания
- заболевания мочеполовой системы
- заболевания кожи
- стоматологические заболевания

---

## Лечебно-диагностическая база

### Прием ведут специалисты:

- педиатр

- терапевт
- дерматолог
- отоларинголог
- гинеколог
- невропатолог

### Лечебные процедуры:

- лабораторные исследования
  - функциональная диагностика (ЭКГ, кольпоскопия)
  - водолечение (морские ванны, жемчужные ванны на морской воде, бромные ванны на морской воде, йодо-бромные, хвойные, бишофитовые, грязевые, ароматические, пантовые, пиниментоловые, минеральные, 4-х камерные гальванические, фито-ванны, сухие углекислые ванны; подводный душ-массаж, душ Шарко, циркулярный душ, восходящий душ, гидромассаж десен)
  - физиотерапия (прессотерапия/лимфодренаж, лазеротерапия, фонофорез, магнитотерапия, СМТ-, УВЧ-, КВЧ-терапия, дарсонваль, электрофорез, ДМВ-терапия, теплолечение, КУФ-, инфрита-терапия, УЗТ-терапия)
  - ингаляции
  - озонотерапия
  - гинекологические орошения, влагалищные ванночки
  - отоларингологические процедуры
  - кишечное промывание минеральной водой, микроклизмы, тюбаж
  - грязелечение (аппликации, гальваногрязь, ректальные и вагинальные тампоны, десневые аппликации)
  - озокеритопарафинотерапия
  - фанготерапия
  - аппликации морских водорослей
  - подводное вытяжения позвоночника в морской воде
  - ЛФК, гидрокинезотерапия, аквааэробика, скандинавская ходьба
  - массаж
  - ароматерапия
  - услуги в процедурном кабинете
  - спелеотерапия
  - стоматологическое орошение
  - питьевое лечение минеральными водами
  - фитотерапия, кислородный коктейль
  - талассотерапия, гелиотерапия
-

## Питание

**Питание:** трехразовое по системе "меню-заказ" с элементами "шведского стола" в столовой санатория. В летний период организуются дни национальной кухни.

---

## Бассейн

### Бассейны:

- крытый с морской водой, имеется детское отделение
  - открытый с морской водой, имеется детское отделение
- 

## Дети

**Дети** принимаются в санаторий с любого возраста.

### Инфраструктура и сервис:

- детская комната
  - детская площадка
  - детские стульчики, коляски, самокаты
- 

## SPA-услуги

### СПА-услуги:

- сауна
- купели
- водорослевые обертывания
- антицеллюлитный массаж

---

## Расчетный час

Расчетный час: заезд после 14.00, выезд до 12.00

---

## Услуги и сервис

### К услугам отдыхающих:

- Wi-Fi
  - сейфы
  - парковка
  - заказ такси
  - конференц-зал
  - заказ экскурсий
  - камера хранения
  - прокат велосипедов
  - побудка ко времени
  - гладильные принадлежности
  - прокат бытового и спортивного инвентаря
- 

## Досуг и развлечения

### Досуговые возможности:

- библиотека
- киносеансы
- танцевальные вечера
- концертные программы
- бильярд
- настольные игры, аэрохоккей, настольный теннис
- приставка с играми

- тренажерный зал
- волейбольная площадка

**Пляж:** галечный оборудованный в 200 метрах от корпусов, песчаный - в 10-15 минутах ходьбы.

## Адрес санатория БФО

[г. Анапа, пр-т Революции, д. 8](#)

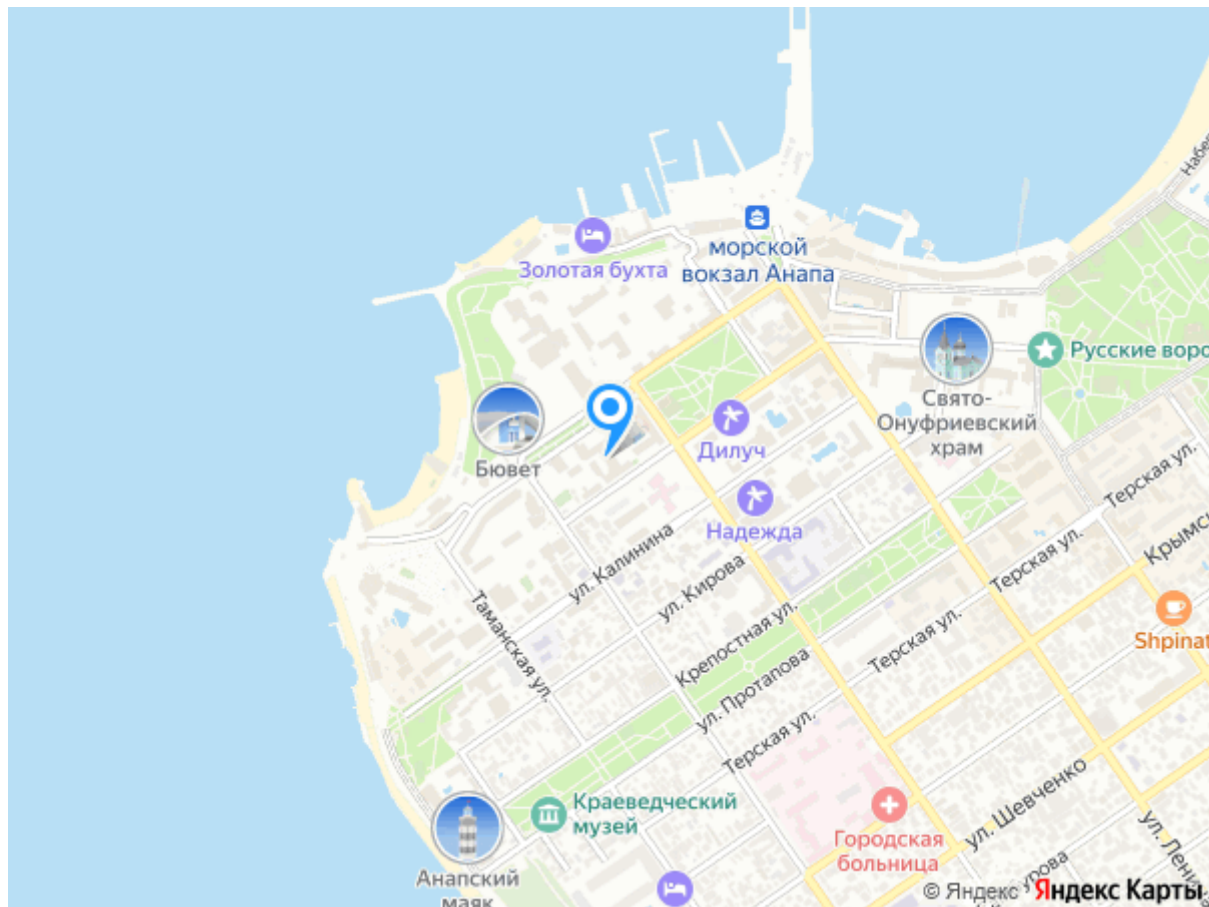

## Телефоны службы бронирования

8(800)2000-750 - бесплатный звонок по РФ

8(962)4277-772 - Сотовый Билайн

8(928)3388-188 - Сотовый Мегафон

8(918)7444-422 - Сотовый МТС